

Ferm'inov

CONSTRUIRE ENSEMBLE L'ÉLEVAGE DE DEMAIN JALOGNY

Innovons ensemble
pour l'élevage bovin
allaitant français

Ferm'inov, ferme de Jalogny

UN OUTIL EXPÉRIMENTAL AMBITIEUX POUR RÉPONDRE AUX ENJEUX DE DEMAIN

CO-CONSTRUIRE
des projets de recherche et de développement répondant aux **enjeux de la filière**

NOURRIR
une expertise collective sur les pratiques d'élevage **efficientes et durables**

SE POSITIONNER
comme une vitrine et un lieu d'échange **pour promouvoir l'élevage allaitant à l'herbe**

FACILITER
le dialogue avec **la société**

PARTAGER
les enseignements des expérimentations aux éleveurs, conseillers et élèves



INSTITUT DE L'ELEVAGE idele
CHAMBRE D'AGRICULTURE SAÔNE-ET-LOIRE
F@RM XP
DIGIFERMES
UMT TerACliNe

Située au cœur du bassin allaitant herbager, en Saône-et-Loire, **Ferm'inov**, ferme de Jalogny, c'est :

UNE ÉQUIPE OPÉRATIONNELLE

- **4** techniciens et des jeunes apprentis en formation pour la conduite de l'exploitation et des essais
- **3** ingénieurs pour piloter les projets de recherche
- **1** assistante administrative et financière

UNE EXPLOITATION

- 215 ha de SAU dont 95% d'herbe
- 110 vaches charolaises inscrites au Herd-Book Charolais
- Production de broutards et de femelles finies
- 50 vêlages en automne
- 60 vêlages au printemps

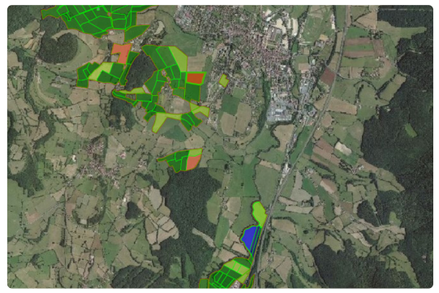



UN LIEU RICHE EN ÉQUIPEMENTS DE MESURE DE L'ANIMAL À LA PARCELLE

- **18** auges peseuses pour la mesure de l'efficacité alimentaire individuelle des bovins
- **2** systèmes d'auto pesées avec lecteur de boucles électroniques
- **1** albédomètre pour mesurer le pouvoir albédo des surfaces fourragères
- De nombreux compteurs d'eau pour suivre les consommations d'eau des bovins en bâtiment
- **1** système de récupération d'eau de pluie
- **1** station météo France
- Des outils pour améliorer les conditions de travail : bolus connectés, caméras, détecteurs de vêlages, drone…







OBJECTIF :
RÉPONDRE
À DES THÉMATIQUES
AMBITIEUSES

Mettre au point et éprouver des leviers innovants pour l'autonomie et l'adaptation des systèmes face au changement climatique

- Optimisation de la qualité de l'herbe récoltée et pâturée
- Test de nouvelles variétés fourragères (dérobées, sorghos…)
- Mise au point de leviers d'adaptation et d'atténuation des émissions de gaz à effet de serre : vêlages à 30 mois

Tester des systèmes de production efficients et rémunérateurs

- Meilleure utilisation des ressources alimentaires
- Réduction des intrants
- Rajeunissement des ventes d'animaux

Évaluer des itinéraires de production en lien avec les demandes des marchés tout en valorisant les qualités intrinsèques et extrinsèques de la viande

- Recherche de nouveaux produits (précocité, état de finition, allègement des poids de carcasse)
- Maximisation de l'herbe dans les régimes de finition
- Objectiver les qualités des carcasses et des viandes

Promouvoir les contributions positives de l'élevage allaitant herbager

- Réduction de l'empreinte environnementale afin de viser la neutralité climatique
- Préservation de la biodiversité
- Évaluation de modes de production respectueux du bien-être animal

Accompagner les éleveurs au développement des nouvelles technologies

- Test et validation de capteurs et d'outils digitaux
- Imagination de solutions numériques et technologiques pour renforcer l'attractivité du métier d'éleveur et améliorer ses conditions de travail

ACTIVITÉS ANNEXES SUR LE SITE

- Station d'évaluation de 90 veaux reproducteurs
- Rucher école animé par le syndicat apicole départemental
- Plateforme logistique pour l'association « Terroirs de Saône-et-Loire »
- Production d'énergie photovoltaïque

FERM'INOV ACTU

Les actualités Ferm'inov tous les mois
Le troupeau, les essais, les événements… L'essentiel pour ne rien rater ! Disponible sur tous nos réseaux et par mail sur demande.

Ferm'inov, forte d'une cinquantaine de partenaires pour démultiplier son rayonnement

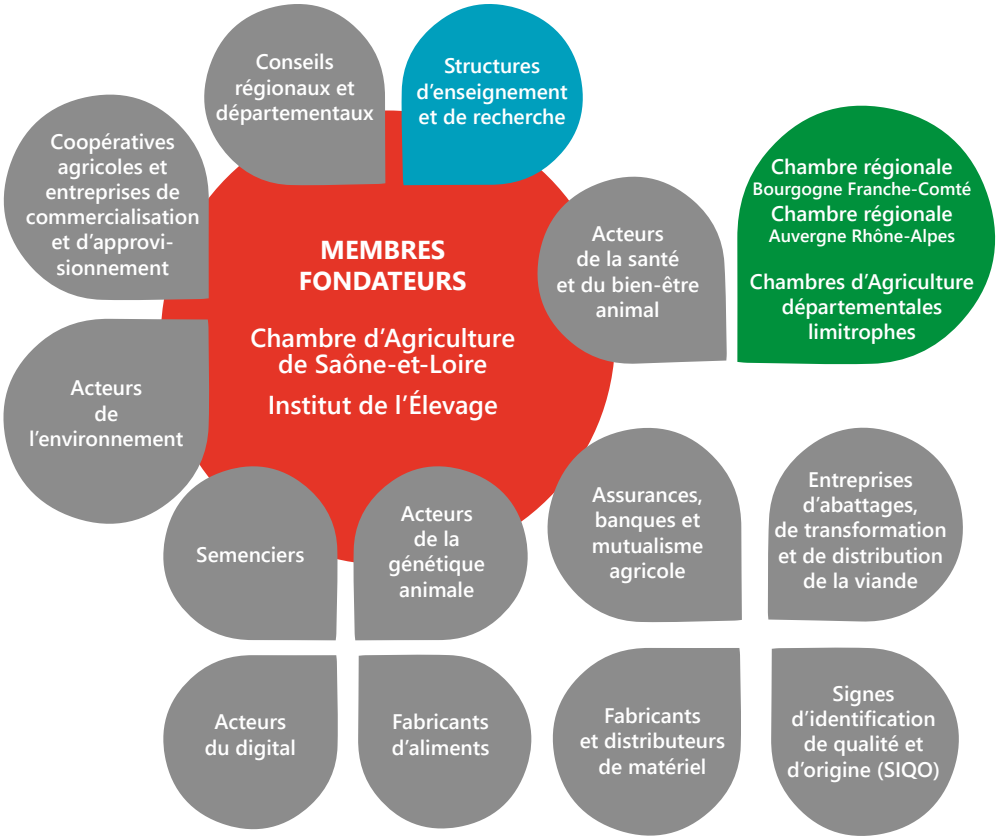

DIFFÉRENTS NIVEAUX DE REPRÉSENTATION DANS LES INSTANCES DE L'ASSOCIATION ET PLUSIEURS GAMMES DE SERVICES

ADHÉRER À FERM'INOV, C'EST :

- Bénéficier d'un accès privilégié à l'expertise de l'équipe en place et à son réseau : Idele, Chambre d'agriculture, F@rmXP, UMT....
- Contribuer et orienter les travaux expérimentaux et d'innovation pour répondre aux enjeux des éleveurs et de la filière
- Avoir accès à une infrastructure de R&D et un support de démonstration de proximité
- Conforter votre expertise technique
- Disposer d'un lieu d'accueil et de visites pour transférer les apprentissages
- Avoir accès à un support de formations et d'enseignements
- Enrichir votre communication, vos savoirs et développer votre réseau



NOUS CONTACTER :

Ferm'inov
5 route de la ferme
71250 Jalogny
ferminov@sl.chambagri.fr
06.31.54.19.56

Janvier 2026 - Crédit photos : Chambre d'agriculture de Saône-et-Loire